

**PROIECT DE HOTĂRÂRE**

*inițiat de primarul Comunei Bascov privind aprobarea inventarierii în domeniul public al Comunei Bascov a suprafeței de 7,7248 ha, categoria de folosință pasune, precum și a suprafeței de 1,1692 ha având categoria de folosință pasune*

*Având în vedere:*

*-Referat de aprobare nr.18983/20.08.2025 prezentat de primarul comunei Bascov;*

*-Raportul nr. 18110/07.08.2025 prezentat de compartimentul urbanism, amenajarea teritoriului și cadastru din cadrul aparatului de specialitate al primarului com.Bascov prin care se solicită aprobarea inventarierii în domeniul public al Comunei Bascov a suprafeței de 7,7248 ha, categoria de folosință pasune, precum și a suprafeței de 1,1692 ha având categoria de folosință pasune, suprafețe situate în satul Glambocu, punctul „Bazin apa comuna Bascov”;*

*-Inventarul domeniului public al Comunei Bascov, aprobat cu HCL nr.54/22.10.1999, anexa nr.13, poziția 89, detaliat în anexa 4, parte integrantă la hotărârea sus menționată, unde la poziția nr.123, Comuna Bascov figurează cu suprafața de 8,23 ha în tarlăua 36, parcela 233, în realitate suprafața rezultată din măsurători este de 17,1171 ha.*

*Ținând seamă de prevederile art.289, art.296 și art.139 alin(1) din Ordonanța de Urgență a Guvernului nr.57/2019 privind Codul Administrativ, cu modificările și completările ulterioare, cât și prevederile Titlului II art.555-557 și ale Titlului VI-Proprietatea Publică art.858-864 din Legea nr.287/2009-privind Codul Civil, cu modificările și completările ulterioare;*

*În temeiul dispozițiilor art.139 alin(1) din Ordonanța de Urgență a Guvernului nr.57/2019 privind Codul Administrativ, cu modificările și completările ulterioare;*

*Fata de cele prezentate mai sus, supun spre aprobarea Consiliului local Bascov, următoarele:*

**ART.1.** *Inventarierea în domeniul public al Comunei Bascov a suprafeței de 7,7248 ha, categoria de folosință pasune, precum și a suprafeței de 1,1692 ha având categoria de folosință pasune, suprafețe situate în satul Glambocu, punctul „Bazin apa comuna Bascov”.*

**ART.2** *Se aprobă completarea HCL Bascov nr.54/1999, prin care a fost aprobat inventarul domeniului public, în sensul adăugării suprafețelor de teren menționate la art.1.*

**ART.3.** *Inscrierea dreptului de proprietate în cartea funciara asupra imobilelor menționate la art.1, care fac obiectul prezentei hotărâri, se face prin grija compartimentului urbanism din cadrul aparatului de specialitate al primarului comunei Bascov.*

**INITIATOR,  
PRIMAR,  
STANCU GHEORGHE**

**RERERAT DE APROBARE**

*la proiectul de hotarare initiat de primarul Comunei Bascov privind aprobarea inventarierii in domeniul public al Comunei Bascov a suprafetei de 7,7248 ha , categoria de folosinta pasune , precum si a suprafetei de 1,1692 ha avand categoria de folosinta pasune*

*Având în vedere :*

*-Raportul nr. 18110/07.08.2025 prezentat de compartimentul urbanism, amenajarea teritoriului și cadastru din cadrul aparatului de specialitate al primarului com.Bascov prin care se solicita aprobarea inventarierii in domeniul public al Comunei Bascov a suprafetei de 7,7248 ha , categoria de folosinta pasune , precum si a suprafetei de 1,1692 ha avand categoria de folosinta pasune , suprafete situate in satul Glambocu, punctul „Bazin apa comuna Bascov:*

*-Inventarul domeniului public al Comunei Bascov, aprobat cu HCL nr.54/22.10.1999, anexa nr.13, pozitia 89, detaliat in anexa 4, parte integranta la hotararea sus mentionata, unde la pozitia nr.123, Comuna Bascov figureaza cu suprafata de 8,23 ha in tarlaua 36, parcela 233, in realitate suprafata rezultata din masuratori este de 17,1171 ha.*

*Ținând seamă de prevederile art.289, art.296 si art.139 alin(1) din Ordonanta de Urgenta a Guvernului nr.57/2019 privind Codul Administrativ, cu modificarile si completarile ulterioare , cat si prevederile Titlului II art.555-557 si ale Titlului VI-Proprietatea Publica art.858-864 din Legea nr.287/2009-privind Codul Civil, cu modificarile si completarile ulterioare;*

*In temeiul dispozitiilor art.139 alin(1) din Ordonanta de Urgenta a Guvernului nr.57/2019 privind Codul Administrativ, cu modificarile si completarile ulterioare;*

*Fata de cele prezentate mai sus, supun spre aprobarea Consiliului local Bascov, urmatoarele:*

**ART.1.** *Inventarierea in domeniul public al Comunei Bascov a suprafetei de 7,7248 ha , categoria de folosinta pasune , precum si a suprafetei de 1,1692 ha avand categoria de folosinta pasune , suprafete situate in satul Glambocu, punctul „Bazin apa comuna Bascov”.*

**ART.2** *Se aprobă completarea HCL Bascov nr.54/1999, prin care a fost aprobat inventarul domeniului public, în sensul adăugării suprafețelor de teren mentionate la art.1.*

**ART.3.** *Inscrierea dreptului de proprietate in cartea funciara asupra imobilelor mentionate la art.1, care fac obiectul prezentei hotarari, se face prin grija compartimentului urbanism din cadrul aparatului de specialitate al primarului comunei Bascov.*

**INITIATOR,**  
**PRIMAR,**  
**STANCU GHEORGHE**

af. no. Leatul general  
de o. et in Cons. Local  
07.08.2025.



**ROMANIA**  
JUDETUL ARGES  
PRIMARIA COMUNEI BASCOV  
COMPARTIMENT URBANISM,  
AMENAJAREA TERITORIULUI SI CADASTRU  
Str. Paisesti, nr.125, Com. Bascov, Jud. Arges  
C.F. 4122078  
Tel. 0248/270 525; fax. 0248 / 270 033



Nr.18110/07.08.2025

**RAPORT DE SPECIALITATE**  
**pentru Sedinta de Consiliu din luna august 2025**

Subsemnata Lungu Anica , inspector în cadrul compartimentului urbanism, amenajarea teritoriului și cadastru, vă rog să supuneți spre aprobarea Consiliului Local Bascov următorul punct:

Inventarierea în domeniul public a suprafeei de 7,7248 ha, categoria de folosință pășune, precum și a suprafeei de 1,1692ha categoria de folosință pășunee, suprafețe situate în satul Glâmbocu, punctul „ Bazin Apă comuna Bascov.

Având în inventarul domeniului public al comunei Bascov, aprobat cu HCL nr. 54/22.10.1999, anexa 13, poziția 89, detaliat în anexa 4, parte integranta la hotărârea sus menționată, unde la poziția 123, comuna Bascov figurează cu suprafața de 8,23 ha în tarlaua 36, parcela 233, în realitate suprafața rezultată din măsurători este de 17.1171ha.

Prin urmare propunem inventarierea în domeniu public al comunei Bascov a suprafeei de 7,7248 ha situată în tarlaua 37, precum și a suprafeei de 1,1692 ha din totalul de 9.3992 ha din care 8,23 ha sunt deja inventariat, situată în tarlaua 36m parcela 233.

Intocmit  
Comp.Urbanism Lungu Anica.

H O T A R A R E A NR.54  
privind aprobarea domeniului public  
al comunei Bascov

Consiliul local al comunei Bascov, Judetul Arges, intrunit in  
sedinta ordinara din data de 22.10.1999,

Avand in vedere prevederile HG nr.548/8.07.1999 prin care  
s-au aprobat Normele tehnice pentru intocmirea inventarului bunurilor  
care alcatuiesc domeniu public al comunelor, oraselor si municipiilor.

Vazand prevederile Legii 213/1998 privind proprietatea publica  
si regimul juridic al acesteia,

Tinand seama de prevederile HCL nr.40/23.07.1999 privind  
aprobarea comisiilor infiintate si organizarea comisiilor speciale  
pentru intocmirea inventarului bunurilor care alcatuiesc domeniu  
public al comunei Bascov si avizul comisiei de specialitate din  
cadrul Consiliului local Bascov;

In temeiul dispozitiilor art.28, alin.(1) din Legea 69/1991,  
republicata, privind administratia publica locala,

**H O T A R A S T E :**

ART.1. Se aproba domeniu public al comunei Bascov conform  
titubii I. -bunuri imobile si Sectiunea II-bunuri mobile, care fac  
te integranta din prezenta hotarare.

Data azi:  
22.10.1999

  
PRESEDINTE DE SEDINTA,  
MARINESCU NICOLAE

CONTRASEMNEAZA:  
SECRETAR,

DIPNA [illegible]

**Județul ARGES**  
Municipiul/orașul/comuna **BASCOV**

COMISIA SPECIALĂ PENTRU ÎNTOCMIREA INVENTARULUI  
BUNURILOR CARE ALCAȚUIESC DOMENIUL PUBLIC AL  
COMUNEI

Secțiunea I  
Bunuri imobiliare

**ANEXA nr. 13**  
la Normele tehnice

În susținut de conținutul  
DL 54 din

Primăria comunei **BASCOV**

(numele și prenumele)



## INVENTARUL

### bunurilor care aparțin domeniului public al comunei **BASCOV**

Nr. Pos. crt.	Codul de clasificare	Denumirea bunului	Denumirea act proprietate sau alte acte doveditoare
			Nr. / Data

**ARGES**

**BASCOV**

Nr.	Pos. crt.	Codul de clasificare	Denumirea bunului	Denumirea act proprietate sau alte acte doveditoare	Nr. / Data
1	1.3.7.2		Drumuri comunale - asfaltate.		54 / 22.10.1989
			Lungime=1500 m.l. Lățime=13,15 m.l. din care: 5,30 m.l. asfalt și trotuare interbete natural cu sanaturi pe ambele parti laterale de 7,85 m.l.	0	0
2	1.3.7.1		Drumuri comunale, pietruite, din pamant sau cu balaft.		54 / 22.10.1989
			Lungime= 37373,50 m.l. Lățime=10 m.l.	0	0
3	1.3.7.2		Parcare din beton asfaltic.		54 / 22.10.1989
			Suprafața= 1074 m.p. Situată în fața Cooperatei.	1975	0
4	1.3.7.2		Parcare din beton -situata în fața blocurilor F1 și F2.		54 / 22.10.1989
			Suprafața= 1438 m.p.	1985	0
5	1.3.7.3		Trotuar din beton, situate în jurul blocurilor: A1- A8; B1, B2, C1-C2; pe lângă Biserica.		54 / 22.10.1989
			Suprafața= 3012 m.p.	1984	0
6	1.3.7.3		Alai carosabile din beton și ciment. Cal de acces la blocurile: A1-A8, B1-B2, C1-C2.		54 / 22.10.1989
			Suprafața= 6598 m.p.	1983	0
7	1.3.7.3		Alee carosabila, din beton cu acces la Blocurile: F1 și F2.		54 / 22.10.1989
			Suprafața= 800 m.p.	1985	0
8	1.3.1.7.1		Punte suspendată din lemn, situată peste paraul Bascov în dreptul Bisericii.		54 / 22.10.1989
			Lungime= 20 m.l. Deschidere= 1,2 m.l.	1980	0

**BASCOV**

**ARGES**

Nr. Pro- filing	Codul de clasificare	Denumirea bunului	Elemente de identificare	Anul realizării sau, după caz, al altor în realizare	Valoarea de venez (Lei)	Situația juridică actuală	Nr. Data
80		Teren extravilan.	Situat în Comuna Bascov. Suprafață = 6ha.	1997	360.000.000	Hotărârea consiliului local	54 / 22.10.1999
81		Teren Intravilan Bascov.	Suprafață = 16015,50 m.p.	1980	88.140.870	Hotărârea consiliului local	54 / 22.10.1999
82		Teren de sport situat în Comuna Bascov-Valea Ursului.	Suprafață = 1,5 ha.	1980	16.000.000	Hotărârea consiliului local	54 / 22.10.1999
83		Raul Bascov.	Lungime = 10,3 km; Lățime medie = 20-30 m.	0	0	Hotărârea consiliului local	54 / 22.10.1999
84	1.9.3	Rețea distributivă - conductă de gaze.	Lungime = 47 km. Situată în Comuna Bascov.	1988	4.102.570.286	Hotărârea consiliului local	54 / 22.10.1999
85	1.9.3	Instalație + bransament gaze.	Grădinița Valea Ursului.	1988	12.851.186	Hotărârea consiliului local	54 / 22.10.1999
86	1.9.3	Instalație + bransament gaze.	Scoala Glimboc.	1988	12.893.661	Hotărârea consiliului local	54 / 22.10.1999
87	1.9.3	Instalație + bransament gaze.	Scoala Mica.	1988	12.232.691	Hotărârea consiliului local	54 / 22.10.1999
88	1.9.3	Instalație + bransament gaze.	Scoala Scheau.	1988	12.893.661	Hotărârea consiliului local	54 / 22.10.1999
89	1.9.3		Scoala Valea Ursului.	1988	43.445.471	Hotărârea consiliului local	54 / 22.10.1999



**Membri:**

SECRETAR: DIRNA LAURENTIA  
 DINCA ELENA  
 ZGREABAN MARIA  
 OLTEANU AUREL  
 IVAN ALEXANDRU  
 (numele, prenumele și semnătura)

(numele și)

BASCOV ARGEȘ

JUDETUL ARGES  
COMUNA BASCOV

Comisia speciala pentru intocmirea  
Inventarului bunurilor care alcatuiesc  
Domeniul public al comunei

Anexa nr.4

Institut de Consiliul Local, prin Hotarirea nr. 40  
din 23.07.1999 Pinarul comunei  
Stanci



**INVENTARUL BUNURILOR  
CARE APARTIN DOMENIULUI PUBLIC AL COMUNEI BASCOV**

Nr. Crt	Codul de clasificare	Denumirea bunului <sup>2</sup>	Sectiunea I: Bunuri imobile			Situatia juridica actuala <sup>5</sup>
			Elemente de identificare <sup>3</sup>	Anul dobandirii sau, dupa caz, darii in folosinta	Valoarea de inventar <sup>4</sup>	
0	1	2	3	4	5	6
<b>a) Drumuri comunale:</b>						
1	1.3.7.2	Drum comunal nr. 1, Str. Labusesti	Drum comunal nr. 1 cuprins intre Bulevardul Nicolae Balcescu si sat Uiasca punctul Negreanu, lung de 1500 m.l., lat de 13,15 m.l., din care 5,30 m.l. asfalt si trotuare inierbate natural cu santuri pe ambele parti late de 7,85 m.l.,	1999		Dobandit in mod natural mostenire din Domeniu Public

<sup>1</sup> Se completeaza numai pentru bunurile care au regim de fonduri fixe.

<sup>2</sup> Se inscrie denumirea actuala integrala, fara initiale sau abrevieri, potrivit prevederilor din actul de constituire, registrul notarial sau alte evidente legale.

<sup>3</sup> Se vor mentiona datele complete de individualizare administrativa si tehnica, descriptive, adresa actuala si vecinatatile.

<sup>4</sup> Cuprinde valoarea de inventar, respectiv de inregistrare la data de 31 Decembrie 1998

<sup>5</sup> Cuprinde acte de proprietate sau alte acte doveditoare ( H.G., decizii, acte de donatii, etc.)

120	Spatiu verde	Spatiu verde la bloc F1 Suprafata = 400 m.p.	1985	400000
121	Teren islaz	Situat in sat Braileni avind ca vecini: Nord: proprietati particulare Sud: padure Est: drum Vest: padure Suprafata = 17,64 ha P 1607	1990	17640000
122	Teren islaz	Situat in sat Braileni; vecini: Nord: drum Sud: padure Est: padure Vest: DE165 Suprafata = 14,61 ha	1990	14610000
123	Teren islaz	Situat in sat Glimboc cu vecinii: Nord: drum Sud: padure Est: proprietate particulara Vest: padure Suprafata = 8,23 ha P 2252 Nu	1990	8230000
124	Teren islaz	Situat in sat Glimboc cu vecinii: Nord: padure Sud: padure Est: padure Vest: padure Suprafata = 14,89 ha D 2252	1990	14890000
125	Teren islaz	Situat in sat Mica cu vecinii: Nord: padure Sud: padure Est: proprietate particulara Vest: padure Suprafata = 9,36 ha P 2252 4ha.	1990	9360000

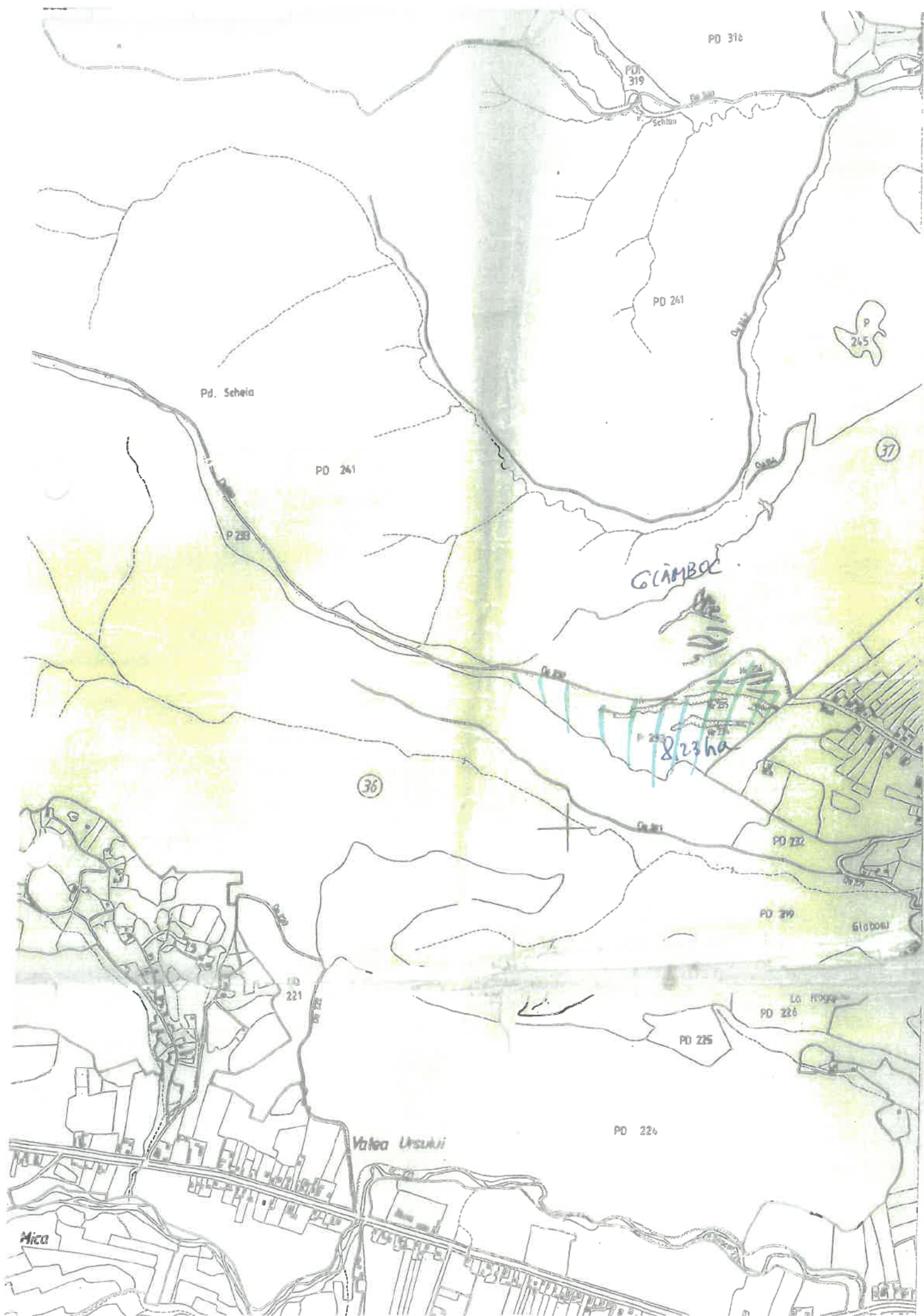

Suprafaa totala a terenului		Suprafaa totala a terenului	
Cantitatea de teren		Cantitatea de teren	
Cantitatea de teren		Cantitatea de teren	
Cantitatea de teren		Cantitatea de teren	

A. Date referitoare la teren		B. Date referitoare la constructii	
Cantitatea de teren		Cantitatea de teren	
Cantitatea de teren		Cantitatea de teren	
Cantitatea de teren		Cantitatea de teren	

Conținutul prezentei planșă este în conformitate cu planșă de teren și planșă de construcții în teren, care sunt înscrisse în cartea de funcționare a terenului nr. 0300-Craiova B.

INC. CAPITINA GEORGE TIBERIUȘ  
 SEDIU: CRAIOVA, CAL. 1 DECEMBRIE NR. 103  
 SEDIU: CRAIOVA, CAL. 1 DECEMBRIE NR. 103

Suprafaa terenului este de 10.000 m<sup>2</sup>.  
 Suprafaa terenului este de 10.000 m<sup>2</sup>.

Suprafaa terenului este de 10.000 m<sup>2</sup>.  
 Suprafaa terenului este de 10.000 m<sup>2</sup>.

Suprafaa terenului este de 10.000 m<sup>2</sup>.  
 Suprafaa terenului este de 10.000 m<sup>2</sup>.

Suprafaa terenului este de 10.000 m<sup>2</sup>.  
 Suprafaa terenului este de 10.000 m<sup>2</sup>.

Suprafaa terenului este de 10.000 m<sup>2</sup>.  
 Suprafaa terenului este de 10.000 m<sup>2</sup>.

Suprafaa terenului este de 10.000 m<sup>2</sup>.  
 Suprafaa terenului este de 10.000 m<sup>2</sup>.

Suprafaa terenului este de 10.000 m<sup>2</sup>.  
 Suprafaa terenului este de 10.000 m<sup>2</sup>.

Suprafaa terenului este de 10.000 m<sup>2</sup>.  
 Suprafaa terenului este de 10.000 m<sup>2</sup>.

Suprafaa terenului este de 10.000 m<sup>2</sup>.  
 Suprafaa terenului este de 10.000 m<sup>2</sup>.

Suprafaa terenului este de 10.000 m<sup>2</sup>.  
 Suprafaa terenului este de 10.000 m<sup>2</sup>.

Suprafaa terenului este de 10.000 m<sup>2</sup>.  
 Suprafaa terenului este de 10.000 m<sup>2</sup>.

Suprafaa terenului este de 10.000 m<sup>2</sup>.  
 Suprafaa terenului este de 10.000 m<sup>2</sup>.

Suprafaa terenului este de 10.000 m<sup>2</sup>.  
 Suprafaa terenului este de 10.000 m<sup>2</sup>.

Suprafaa terenului este de 10.000 m<sup>2</sup>.  
 Suprafaa terenului este de 10.000 m<sup>2</sup>.

Suprafaa terenului este de 10.000 m<sup>2</sup>.  
 Suprafaa terenului este de 10.000 m<sup>2</sup>.

Suprafaa terenului este de 10.000 m<sup>2</sup>.  
 Suprafaa terenului este de 10.000 m<sup>2</sup>.

Suprafaa terenului este de 10.000 m<sup>2</sup>.  
 Suprafaa terenului este de 10.000 m<sup>2</sup>.

Suprafaa terenului este de 10.000 m<sup>2</sup>.  
 Suprafaa terenului este de 10.000 m<sup>2</sup>.

Suprafaa terenului este de 10.000 m<sup>2</sup>.  
 Suprafaa terenului este de 10.000 m<sup>2</sup>.

Suprafaa terenului este de 10.000 m<sup>2</sup>.  
 Suprafaa terenului este de 10.000 m<sup>2</sup>.

Suprafaa terenului este de 10.000 m<sup>2</sup>.  
 Suprafaa terenului este de 10.000 m<sup>2</sup>.

Suprafaa terenului este de 10.000 m<sup>2</sup>.  
 Suprafaa terenului este de 10.000 m<sup>2</sup>.

Suprafaa terenului este de 10.000 m<sup>2</sup>.  
 Suprafaa terenului este de 10.000 m<sup>2</sup>.

Suprafaa terenului este de 10.000 m<sup>2</sup>.  
 Suprafaa terenului este de 10.000 m<sup>2</sup>.

Suprafaa terenului este de 10.000 m<sup>2</sup>.  
 Suprafaa terenului este de 10.000 m<sup>2</sup>.

Suprafaa terenului este de 10.000 m<sup>2</sup>.  
 Suprafaa terenului este de 10.000 m<sup>2</sup>.

Suprafaa terenului este de 10.000 m<sup>2</sup>.  
 Suprafaa terenului este de 10.000 m<sup>2</sup>.

Suprafaa terenului este de 10.000 m<sup>2</sup>.  
 Suprafaa terenului este de 10.000 m<sup>2</sup>.

Suprafaa terenului este de 10.000 m<sup>2</sup>.  
 Suprafaa terenului este de 10.000 m<sup>2</sup>.

Suprafaa terenului este de 10.000 m<sup>2</sup>.  
 Suprafaa terenului este de 10.000 m<sup>2</sup>.

Suprafaa terenului este de 10.000 m<sup>2</sup>.  
 Suprafaa terenului este de 10.000 m<sup>2</sup>.

Suprafaa terenului este de 10.000 m<sup>2</sup>.  
 Suprafaa terenului este de 10.000 m<sup>2</sup>.

Suprafaa terenului este de 10.000 m<sup>2</sup>.  
 Suprafaa terenului este de 10.000 m<sup>2</sup>.

1	483220,885	377600,303
2	483200,866	377590,356
3	483137,102	377542,342
4	483109,092	377489,457
5	483078,027	377473,567
6	483053,726	377473,567
7	483040,216	377467,847
8	483023,241	377467,847
9	483023,241	377467,847
10	482994,943	377475,212
11	482945,849	377475,212
12	482918,827	377480,338
13	482881,032	377494,653
14	482853,861	377505,525
15	482853,861	377505,525
16	482778,561	377563,997
17	482742,332	377568,666
18	482706,260	377591,163
19	482691,899	377601,670
20	482681,981	377610,963
21	482664,583	377628,463
22	482649,823	377647,530
23	482636,624	377677,162
24	482629,445	377671,513
25	482628,226	377653,496
26	482788,179	377641,459
27	482811,256	377641,459
28	482825,298	377650,202
29	482907,930	377712,494
30	482921,195	377716,957
31	482953,484	377719,722
32	482988,940	377719,722
33	483023,519	377719,722
34	483059,379	377719,722
35	483077,147	377724,520
36	483105,558	377739,772
37	483133,088	377747,865
38	483156,765	377729,958
39	483181,195	377747,865
40	483191,314	377684,228
41	483205,777	377668,139
42	483209,707	377659,989
43	483215,502	377659,989
44	483221,556	377602,213

Planșă de amplasament și delimitare a terenului	
Scara 1:2000	
Adresa terenului	
Comuna Craiova, Tronț 36 și 37, Județul A. I. V. V.	
Cantitatea terenului nr. 0300	
Unitatea Administrativă Teritorială (UAAT)	
Cartea Funciara Nr. (C.F.N.)	
Bazele - Ecavilhan(Craiova PUG)	

- D 44=1,02m
- D 6=1,05m
- D 16=19=17,79m
- D 18=14,00m
- D 19=20=13,99m
- D 27=28=16,88m
- D 29=30=14,00m
- D 34=35=18,46m
- D 38=39=29,33m
- D 39=40=21,22m
- D 41=42=0,5m
- D 42=43=0,53m
- D 43=44=0,547m



Plan de amplasament și delimitare a imobilului		
Scara 1:2000		
Nr. Cadastral	Săgeată în masurarea a imobilului (mp)	Adresa imobilului:
77249		Comuna Bascov, Teria 37, Județul Argeș
Cartea Funciară Nr.	Unitate Administrativ Teritorială (UAT)	
	Bascov - Intravilan/Extravilan(Conform PUG)	



- D 1-2=14.96m
- D 2-3=11.50m
- D 4-5=16.43m
- D 5-6=18.18m
- D 7-8=11.13m
- D 8-9=12.78m
- D 9-10=10.14m
- D 10-11=16.05m
- D 11-12=18.34m
- D 12-13=18.27m
- D 13-14=15.40m
- D 14-15=14.08m
- D 15-16=14.28m
- D 16-17=11.81m
- D 17-18=17.12m
- D 20-21=14.21m
- D 21-22=19.36m
- D 22-23=14.26m
- D 23-24=13.65m
- D 24-25=23.00m
- D 25-26=22.03m
- D 26-27=22.74m
- D 27-28=23.73m
- D 28-29=10.64m
- D 29-30=16.53m
- D 30-31=25.60m
- D 31-32=38.80m
- D 32-33=23.71m
- D 33-34=17.26m

- D 38-39=0.35m
- D 39-40=11.74m
- D 44-45=3.07m
- D 46-47=8.18m
- D 48-50=11.63m
- D 04-05=14.94m
- D 56-57=12.47m
- D 58-59=12.77m

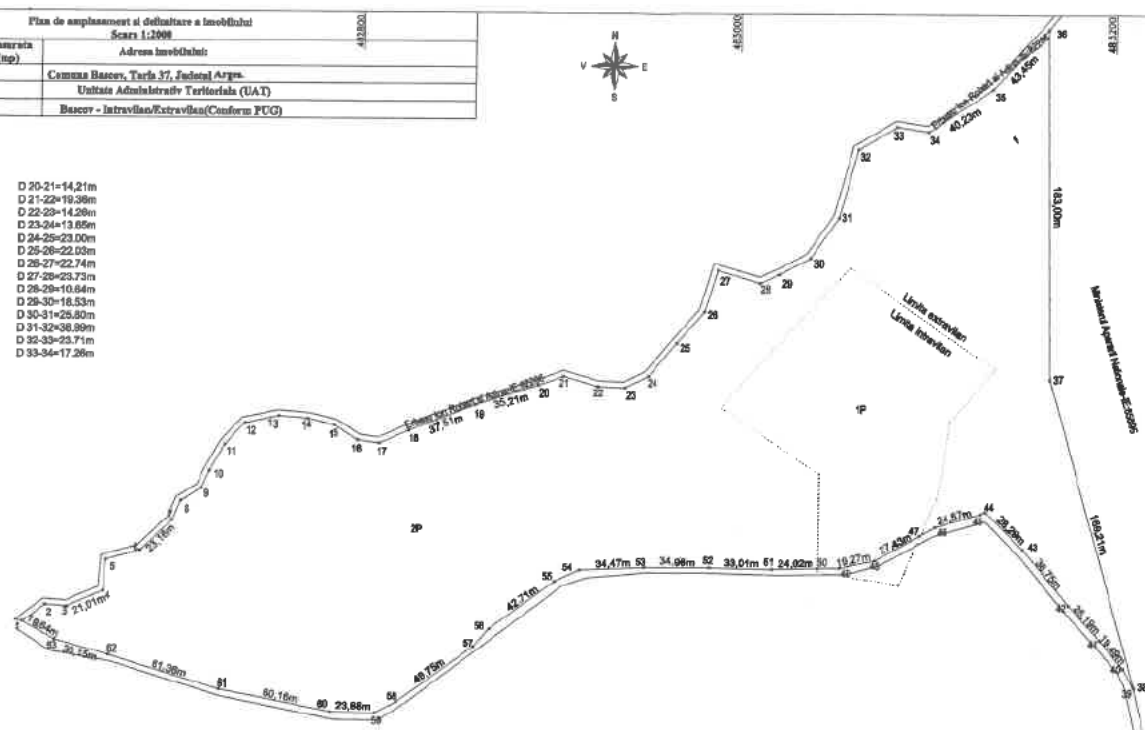

A. Date referitoare la teren

Nr. parcelă	Categorie de folosință	Suprafața din măsurători (mp)	Mențiuni
1	P	11935	
2	P	65314	
Total		77249	Terenul este neocupat.

B. Date referitoare la construcții

Cod Constr.	Suprafața construită în mp	Mențiuni
Total		

Suprafața totală măsurată a imobilului=77249mp  
Suprafața din acte=mp

Executanți Autorizați:  
ING. CAPATINA GEORGE TIBERIUȘ  
SERIA RO-AG-F NR.0030-Categoria B

Conținutul prezentei documentații cadastrale și corespunde actualității cu realitatea în teren.

Semnatura și ștampila

Semnat digital de  
GEORGE TIBERIUȘ  
CAPATINA

Data: 13.05.2023.

Inspector  
Confirma introducerea imobilului în baza de date integrată și atribuirea numărului cadastral  
Semnatura și ștampila

Ștampila BCPI

R. Ho / of. bc