

PROIECT DE HOTĂRÂRE

inițiat de primarul Comunei Bascov privind aprobarea modificării lungimii și traseului DC 210 Schiau

Având în vedere :

-Referat de aprobare nr.19451/19.09.2023 prezentat de primarul comunei Bascov;

-Raportul nr.19184/15.09.2023 prezentat de compartimentul urbanism, amenajarea teritoriului și cadastru din cadrul aparatului de specialitate al primarului com.Bascov prin care se solicită aprobarea modificării lungimii și traseului DC 210 Schiau;

Văzând prevederile:

-Hotararii Guvernului nr.540/2000 privind aprobarea încadrării în categorii funcționale a drumurilor publice și a drumurilor de utilitate privată deschise circulației publice-Anexa 3.3, poziția 260, actualizată;

-HCL Bascov nr.54/1999 privind aprobarea domeniului public și privat al Comunei Bascov, anexa 13, poziția 2, codul de clasificare 1.3.7.1, respectiv anexa 4, poziția 36 și 37;

-Documentația cadastrală întocmită în vederea înregistrării imobilelor în cartea funciara, identificată cu nr.Cadastral 88403, CF 88403 pentru strada Schiau;

-Ordonanța Guvernului nr.43/1997 privind regimul drumurilor, republicată, cu modificările și completările ulterioare, art.3, art.5, art.8 ;

Ținând seamă de prevederile art.129 alin.1 și alin .7 lit.m și art.139 alin(1) din Ordonanța de Urgență a Guvernului nr.57/2019 privind Codul Administrativ, cu modificările și completările ulterioare ;

In temeiul dispozițiilor art.139 alin(1) din Ordonanța de Urgență a Guvernului nr.57/2019 privind Codul Administrativ, cu modificările și completările ulterioare;

Fata de cele prezentate mai sus, supun spre aprobarea Consiliului local Bascov, următoarele:

ART.1.*Se propune modificarea lungimii și traseului drumului comunal DC 210 Bascov(DN7C) din HCL nr. 54/1999 , anexa 13, poziția nr.2 și anexa nr.4 poziția 36 și 37, rezultând o lungime totală de 1955,92 ml fata de 1350 ml.*

**IN
STANC**



REFERAT DE APROBARE

la proiectul de hotarare initiat de primarul Comunei Bascov privind aprobarea modificarii lungimii si traseului DC 210 Schiau

Având în vedere :

-Raportul nr.19184/15.09.2023 prezentat de compartimentul urbanism, amenajarea teritoriului și cadastru din cadrul aparatului de specialitate al primarului com.Bascov prin care se solicita aprobarea modificarii lungimii si traseului DC 210 Schiau;

Văzând prevederile:

-Hotararii Guvernului nr.540/2000 privind aprobarea incadrarii in categorii functionale a drumurilor publice si a drumurilor de utilitate privata deschise circulatiei publice-Anexa 3.3, pozitia 260, actualizata;

-HCL Bascov nr.54/1999 privind aprobarea domeniului public si privat al Comunei Bascov, anexa 13, pozitia 2, codul de clasificare 1.3.7.1, respectiv anexa 4, pozitia 36 si 37;

-Documentatia cadastrala intocmita in vederea inregistrarii imobilelor in cartea funciara, identificata cu nr.Cadastral 88403, CF 88403 pentru strada Schiau;

-Ordonanta Guvernului nr.43/1997 privind regimul drumurilor, republicata, cu modificarile si completarile ulterioare, art.3, art.5, art.8 ;

Ținând seamă de prevederile art.129 alin.1 si alin .7 lit.m si art.139 alin(1) din Ordonanta de Urgenta a Guvernului nr.57/2019 privind Codul Administrativ, cu modificarile si completarile ulterioare ;

In temeiul dispozitiilor art.139 alin(1) din Ordonanta de Urgenta a Guvernului nr.57/2019 privind Codul Administrativ, cu modificarile si completarile ulterioare;

Fata de cele prezentate mai sus, supun spre aprobarea Consiliului local Bascov, urmatoarele:

ART.1. Se propune modificarea lungimii si traseului drumului comunal DC 210 Bascov(DN7C) din HCL nr. 54/1999 , anexa 13, pozitia nr.2 si anexa nr.4 pozitia 36 si 37, rezultand o lungime totala de 1955,92 ml fata de 1350 ml.

**IN
STANC**



Amo Secretar general,
Se va analiza in
14/09/2023



ROMANIA

JUDETUL ARGES

PRIMARIA COMUNEI BASCOV

COMPARTIMENT URBANISM,

AMENAJAREA TERITORIULUI SI CADASTRU

Str. Paisesti, nr.125, Com. Bascov, Jud. Arges

C.F. 4122078

Tel. 0248/270 525; fax. 0248 / 270 033



Nr.19184/15.09.2023

REFERAT

Pentru ședința de consiliu din luna septembrie 2023

Compartimentul urbanism, amenajarea teritoriului din cadrul Primăriei comunei Bascov, propune următoarele puncte pe ordinea de zi:

1. Aprobare modificare lungime și traseu DC 210 Schiau

Având în vedere :

Hotărârea Guvernului nr. 540/2000, Anexa 3.3, poziția 260, actualizată lungimea drumului Comunal Bascov(DN 7C) – Schiau este de 1350 km, în realitate fiind de 1955, 92 ml,

Hotărârea Consiliului Local nr. 54/22.10.1999, privind aprobarea domeniului public si privat al comunei Bascov, anexa 13, poziția 2, codul de clasificare 1.3.7.1, respectiv anexa 4, poziția 36 și 37;

Documentația cadastrală întocmită în vederea înregistrării imobilelor în cartea funciară , identificată cu nr. Cadastral 88403, CF -88403, pentru strada Schiau;

ART. 3 din ORDONANȚĂ Nr. 43/1997 din 28 august 1997 Republicată privind regimul drumurilor;

Din punct de vedere al destinației drumurile se împart în:

a) **drumuri publice** - drumuri de utilitate publică și/sau de interes public destinate circulației rutiere și pietonale, în scopul satisfacerii cerințelor generale de transport ale economiei, ale populației și de apărare a țării; acestea sunt proprietate publică și sunt întreținute din fonduri publice, precum și din alte surse legal constituite;

b) **drumuri de utilitate privată** - drumuri destinate satisfacerii cerințelor proprii de transport rutier și pietonal spre obiective economice, forestiere, petroliere, miniere, agricole, energetice, industriale și altele asemenea, de acces în incinte, ca și cele din interiorul acestora, precum și cele pentru organizările de șantier; ele sunt administrate de persoanele fizice sau juridice care le au în proprietate sau în administrare.

Conform art.5_ - Din punct de vedere funcțional și administrativ-teritorial, în ordinea importanței, drumurile publice se împart în următoarele categorii:

- drumuri de interes național;
- drumuri de interes județean;
- drumuri de interes local.

Prin dispozițiile art 8 s-a stabilit că :

(1) Drumurile de interes local aparțin proprietății publice a unității administrative pe teritoriul căreia se află și pot fi clasificate ca:

a) drumuri comunale, care asigură legăturile:

(i) între reședința de comună și satele componente sau cu alte sate;

(ii) între oraș și satele care îi aparțin, precum și cu alte sate;

(iii) între sate;

b) drumuri vicinale - drumuri ce deserveșc mai multe proprietăți, fiind situate la limitele acestora;

c) străzi - drumuri publice din interiorul localităților, indiferent de denumire: stradă, bulevard, cale, chei, splai, șosea, alee, fundătură, uliță etc.;

d) drumurile pentru cicliști de interes local.

(2) Clasificarea drumurilor de interes local, precum și clasificarea ca drum de interes local a unui drum neclasificat se fac prin hotărâre a consiliului local respectiv.

Motiv pentru care propunem modificarea lungimii și traseului Drumului Comunal 210 Bascov (DN 7C)-Schiau din **Anexa 13, poziția 2, anexa 4, poziția 36, 37 - Inventarul domeniului public.**

TABEL ANEXA

Nr. crt	Indicativul drumului	Amplasament	Nr. cadastral	Suprafață mp	Lungime existentă ml	Lungime reală	Identificare din inventar
1	DC 210	Schiau	88403	15,532	2080 *JCL	1955,92ml	Anexa 13, poziția 2, anexa 4, poziția 36, 37

Intocmit ,
Compartiment Urbanism
InsD. Lunegu Anica

Prin dispozițiile art 8 s-a stabilit că :

(1) Drumurile de interes local aparțin proprietății publice a unității administrative pe teritoriul căreia se află și pot fi clasificate ca:

a) drumuri comunale, care asigură legăturile:

(i) între reședința de comună și satele componente sau cu alte sate;

(ii) între oraș și satele care îi aparțin, precum și cu alte sate;

(iii) între sate;

b) drumuri vicinale - drumuri ce deserveșc mai multe proprietăți, fiind situate la limitele acestora;

c) străzi - drumuri publice din interiorul localităților, indiferent de denumire: stradă, bulevard, cale, chei, splai, șosea, alee, fundătură, uliță etc.;

d) drumurile pentru cicliști de interes local.

(2) Clasificarea drumurilor de interes local, precum și clasificarea ca drum de interes local a unui drum neclasificat se fac prin hotărâre a consiliului local respectiv.

Motiv pentru care propunem modificarea lungimii și traseului Drumului Comunal 210 Bascov (DN 7C)-Schiau din Anexa 3.3, poziția 260, Hotărârea Guvernului nr. 540/2000 actualizată, cu 605, 92 ml față de cei existenți, rezultând o lungime totală de 1955,92ml.

TABEL ANEXA

<i>Nr. crt</i>	<i>Indicativul drumului</i>	<i>Amplasament</i>	<i>Nr. cadastral</i>	<i>Suprafață mp</i>	<i>Lungime existenta ml</i>	<i>Lungime reală</i>	<i>Identificare din inventar</i>
<i>1</i>	<i>DC 210</i>	<i>Schiau</i>	<i>88403</i>	<i>15,532</i>	<i>1350</i>	<i>1955,92ml</i>	<i>Anea 13, pozitia 2, anexa 4, pozitia 36, 37</i>

Intocmit ,
Compartiment Urbanism
Insp.



JUDETUL ARGES
 CONSILIUL LOCAL BASCOV
 PRIMARIA COMUNEI BASCOV

STR. 2152511 NR. 1 TEL: 043/370033 FAX: 043/370033
 Web Page: http://legalMediaSource

H O T A R A R E A NR.54
 privind aprobarea domeniului public
 al comunei Bascov

Consiliul local al comunei Bascov, Judetul Arges, intrunit in
 sedinta ordinara din data de 22.10.1999,

Avand in vedere prevederile HG nr.548/8.07.1999 prin care
 s-au aprobat Normele tehnice pentru intocmirea inventarului bunurilor
 care alcatuiesc domeniu public al comunelor, oraselor si municipiilor.

Vazand prevederile Legii 213/1998 privind proprietatea publica
 si regimul juridic al acesteia,

Tinand seama de prevederile HCL nr.40/23.07.1999 privind
 aprobarea comisiilor infiintate si organizarea comisiilor speciale
 pentru intocmirea inventarului bunurilor care alcatuiesc domeniu
 public al comunei Bascov si avizul comisiei de specialitate din
 cadrul Consiliului local Bascov;

In temeiul dispozitiilor art.28, alin.(1) din Legea 69/1991,
 republicata, privind administratia publica locala,

H O T A R A S T E : "

Art.1. Se aproba domeniu public al comunei Bascov conform
 Sectiunii I. -bunuri imobile si Sectiunea II-bunuri mobile, care fac
 parte integranta din prezenta hotarare.

Data azi:
 22.10.1999

 PRESEDINTE DE SEDINTA,
 MARINESCU NICOLAE

CONTRASEMNEAZA:
 SECRETAR,
 DIRNA LAURENTIA



(numele și prenumele,

INVENTARUL

bunurilor care aparțin domeniului public al comunei **BASCOV**

Nr. crt.	Pos. crt.	Codul de clasificare	Denumirea bunului	Elemente de identificare	Anul dobândirii sau, după caz, al inventarării (Lei)	Valoarea de inventar (Lei)	Situația juridică actuală	Denumirea act de proprietate sau alte acte doveditoare	Nr. / Data
ARGES									
BASCOV									
1	1.3.7.2		Drumuri comunale - asfaltate.	Lungime=1500 m.l. latime=13,15 m.l. din care 5,30 m.l. asfalt și trotuare laterale naturale cu santuri pe ambele parti laterale de 7,85 m.l.	0	0	Hotărârea consiliului local	54 / 22.10.1999	
2	1.3.7.1		Drumuri comunale, pietruite, din pamant sau cu balast.	Lungime= 37373,50 m.l. latime=10 m.l.	0	0	Hotărârea consiliului local	54 / 22.10.1999	
3	1.3.7.2		Parcare din beton asfaltic.	Suprafata= 1074 m.p. Situată în fața Cooperatelor.	1975	0	Hotărârea consiliului local	54 / 22.10.1999	
4	1.3.7.2		Parcurs din beton -situata în fața blocurilor F1 și F2.	Suprafata= 1438 m.p.	1985	0	Hotărârea consiliului local	54 / 22.10.1999	
5	1.3.7.3		Trotuar din beton, situate în jurul blocurilor: A1-A8; B1, B2, C1-C2; pe langa Biserica.	Suprafata= 3012 m.p.	1984	0	Hotărârea consiliului local	54 / 22.10.1999	
6	1.3.7.3		Alee carosabila din beton și ciment. Cal de acces la blocurile: A1-A8, B1-B2, C1-C2.	Suprafata= 6598 m.p.	1983	0	Hotărârea consiliului local	54 / 22.10.1999	
7	1.3.7.3		Alee carosabila, din beton cu acces la Blocurile: F1 și F2.	Suprafata= 800 m.p.	1985	0	Hotărârea consiliului local	54 / 22.10.1999	
8	1.3.17.1		Punte suspendată din lemn, situată peste paraul Bascov în dreptul Bisericii.	Lungime= 20 m.l. Deschidere= 1,2 m.l.	1980	0	Hotărârea consiliului local	54 / 22.10.1999	

JUDETUL ARGES
COMUNA BASCOV

Comisia speciala pentru intocmirea
Inventarului bunurilor care alcatuiesc
Domeniul public al comunei

Insusit de Consiliul Local, prin Hotarirea nr. 54
din 22.10.1999 Primarul comunei:
Stancu Gheorghe,

L.S.

**INVENTARUL BUNURILOR
CARE APARTIN DOMENIULUI PUBLIC AL COMUNEI BASCOV**

Nr. Crt	Codul de clasificare	Denumirea bunului ²	Sectiunea I: Bunuri imobile			Situatia juridica actuala ⁵
			Elemente de identificare ³	Anul dobindi- rii sau, dupa caz, darii in folosinta	Valoa- rea de inven- tar ⁴	
0	1	2	3	4	5	6
a) Drumuri comunale:						
1	1.3.7.2	Drum comunal nr. 1, Str. Labuesti	Drum comunal nr. 1 cuprins intre Bulevardul Nicolae Balcescu si sat Uiasca punctul Negreanu, Lungime= 1500 m.l., Latime= 13,15 m.l., din care: 5,30 m.l. asfalt si trotuare inierbate natural cu santuri pe ambele parti late de 7,85 m.l.,			
2	1.3.7.1.	Drum comunal nr. 2 Uiasca	Drum comunal nr.2 cuprins intre str. Labuesti si Padure Uiasca <i>pe/auit</i>			

¹ Se completeaza numai pentru bunurile care au regim de fonduri fixe.

² Se inscrie denumirea actuala integrala, fara initiale sau abrevieri, potrivit prevederilor din actul de constituire, registrul notarial sau alte evidente legale.

³ Se vor mentiona datele complete de individualizare administrativa si tehnica, descriptive, adresa actuala si vecinatatile.

⁴ Cuprinde valoarea de inventar, respectiv de inregistrare la data de 31 Decembrie 1998

⁵ Cuprinde acte de proprietate sau alte acte doveditoare (H.G., decizii, acte de donatii, etc.)

35	1.3.7.1	Drum comunal nr. 35 , Stejeret	Lungime= 1000 m.l. din care: 600 m.l. cu latimea de 9 m.l. balastat, 5 m.l. si 4 m.l. zona de protectie pe ambele parti si 400 m.l. cu latimea de 3,5 m.l. Balastat si 2,5 m.l. zona de protectie pe ambele parti			
36	1.3.7.1	Drum comunal nr. 36 Scheau	Drum comunal nr. 35 intre DN7c pe linga Ciurezu pina la limita intravilanului Stejeret, Lungime= 550 m.l. Latime= 7 m.l. din care: balastat pe 3,5 m.l. si 3,5 m.l. zona de protectie pe ambele parti			
37	1.3.7.1	Drum comunal nr. 37 Scheau	Drum comunal nr. 36 intre DN7c pe linga Tigani pina la padure Lungime= 1700 m.l., Latime= 7 m.l. din care: balastat de 3,5 m.l. si 3,5 m.l. zona de protectie pe ambele parti			
38	1.3.7.1	Drum comunal nr. 38 Scheau- Ferma	Drum comunal nr. 37 intre DN7c pe linga Dumitrescu Violeta pina in drum comunal nr 36, Lungime= 380 m.l. Latime= 9 m.l., balastat pe 5 m.l. si 4 m.l. zona de protectie pe ambele parti.			
39	1.3.7.1	Drum comunal nr 39 Scheau - Canton	Drum comunal nr. 38 intre DN7c pina la C.F. Pitesti Curtea de Arges Lungime= 100 m.l., Latime= 6 m.l. pamint stabilizat			
40	1.3.7.1	Drum comunal nr. 40 spre Baraj-Budeasa	Drum comunal 39 intre DN7c si C.F. Pitesti, Curtea de Arges, Lungime= 160 m.l. Latime= 8m.l., balastat pe 5 m.l. si 3 m.l. zona de protectie pe ambele parti			
41	1.3.7.1	Drum comunal nr. 41 Sat	Drum comunal 40 din DN7c peste C.F. Pitesti Curtea de Arges si Baraj- Budeasa, Lungime= 1500 m.l., Latime= 9 m.l., din care: 5 m.l. beton asfaltic si 4 m.l. zona de protectie pe ambele parti			
			Drum comunal 41 intre Soare si Popescu,			



100110033253

**Oficiul de Cadastru și Publicitate Imobiliară ARGES**
Biroul de Cadastru și Publicitate Imobiliară Pitești

Dosarul nr. 78941 / 26-11-2021

INCHEIERE Nr. 78941**Registrator:** ELENA ADRIANA POP**Asistent:** EMILIA PETRUTA NITA

Asupra cererii introduse de COMUNA BASCOV domiciliat in Loc. Bascov, Jud. Arges privind Prima inregistrare a imobilelor/unitatilor individuale (u.i.) in cartea funciara, in baza:

- Act Administrativ nr.26568/25-11-2021 emis de Primaria Comunei Bascov;
- Act Administrativ nr.26554/25-11-2021 emis de Primaria Comunei Bascov;
- Act Administrativ nr.54/22-10-1999 emis de Inventarul bunurilor care apartin domeniului public al comunei Bascov;
- Act Administrativ nr.26567/25-11-2021 emis de Primaria Comunei Bascov;

fiind indeplinite conditiile prevazute la art. 29 din Legea cadastrului si a publicitatii imobiliare nr. 7/1996, republicata, cu modificarile si completarile ulterioare, tariful achitat in suma de 0 lei, cu documentul de plata:

pentru serviciul avand codul 211

Vazand referatul asistentului registrator in sensul ca nu exista impedimente la inscriere

DISPUNE

Admiterea cererii cu privire la:

- imobilul cu nr. cadastral 88403
- se intabuleaza dreptul de PROPRIETATE mod dobandire lege in cota de 1/1 asupra A.1 in favoarea COMUNA BASCOV, DOMENIUL PUBLIC, sub B.1 din cartea funciara 88403 UAT Bascov;

Prezenta se va comunica părților:COMUNA BASCOV
CAPATINA GEORGE-TIBERIUS

*) Cu drept de reexaminare in termen de 15 zile de la comunicare, care se depune la Biroul de Cadastru si Publicitate Imobiliara Pitești, se inscrie in cartea funciara si se solutioneaza de catre registratorul-sef

Data soluționării,	Regis	Asistent Registrator,
03-12-2021	ELENA ADRIANA POP	EMILIA PETRUTA NITA

*) Cu excepția situațiilor prevăzute la art. 11 n. (1) din Regulamentul de aplicare a Legii nr. 7/1996, republicată, cu modificările și completările ulterioare, în ceea ce privește evidențele de cadastru și carte funciara, aprobat prin ODG Nr. 700/2014.



Oficiul de Cadastru și Publicitate Imobiliară ARGES
Biroul de Cadastru și Publicitate Imobiliară Pitești

EXTRAS DE CARTE FUNCİARĂ PENTRU INFORMARE

Carte Funciară Nr. 88403 Bascov

Nr. cerere	78941
Ziua	26
Luna	11
Anul	2021
Cod verificare 100110033253	



A. Partea I. Descrierea imobilului

TEREN Intravilan

Adresa: Loc. Schiau, Str Schiau, Jud. Arges

Nr. Crt	Nr. cadastral Nr. topografic	Suprafața* (mp)	Observații / Referințe
A1	88403	15.532	Teren neimprejmut;

B. Partea II. Proprietari și acte

Înscrieri privitoare la dreptul de proprietate și alte drepturi reale	Referințe
78941 / 26/11/2021	
Act Administrativ nr. 54, din 22/10/1999 emis de Inventarul bunurilor care aparțin domeniului public al comunei Bascov; Act Administrativ nr. 26568, din 25/11/2021 emis de Primaria Comunei Bascov; Act Administrativ nr. 26567, din 25/11/2021 emis de Primaria Comunei Bascov; Act Administrativ nr. 26554, din 25/11/2021 emis de Primaria Comunei Bascov;	
B1	A1
Intabulare, drept de PROPRIETATE, dobandit prin Lege, cota actuala 1/1	
1) COMUNA BASCOV , CIF:4122078, DOMENIUL PUBLIC	

C. Partea III. SARCINI .

Inscrieri privind dezmembrămintele dreptului de proprietate, drepturi reale de garanție și sarcini	Referințe
NU SUNT	

Punct început	Punct sfârșit	Lungime segment	Punct început	Punct sfârșit	Lungime segment	Punct început	Punct sfârșit	Lungime segment
10	11	1.808	11	12	11.395	12	13	4.307
13	14	10.088	14	15	5.357	15	16	3.906
16	17	5.365	17	18	4.246	18	19	10.173
19	20	8.51	20	21	0.095	21	22	23.684
22	23	20.547	23	24	5.613	24	25	14.024
25	26	15.0	26	27	8.444	27	28	6.695
28	29	0.95	29	30	0.485	30	31	30.724
31	32	18.597	32	33	8.991	33	34	8.044
34	35	48.812	35	36	23.518	36	37	4.72
37	38	2.001	38	39	9.949	39	40	25.405
40	41	24.891	41	42	38.265	42	43	0.401
43	44	25.097	44	45	28.59	45	46	0.83
46	47	12.4	47	48	0.685	48	49	0.349
49	50	13.003	50	51	5.988	51	52	27.224
52	53	17.124	53	54	5.564	54	55	9.979
55	56	7.262	56	57	10.139	57	58	5.536
58	59	12.854	59	60	1.373	60	61	6.269
61	62	30.953	62	63	26.789	63	64	14.68
64	65	21.809	65	66	11.113	66	67	27.156
67	68	10.745	68	69	6.358	69	70	21.594
70	71	35.654	71	72	27.124	72	73	19.889
73	74	21.907	74	75	19.298	75	76	15.731
76	77	18.371	77	78	27.311	78	79	11.717
79	80	7.828	80	81	4.38	81	82	1.443
82	83	14.512	83	84	4.0	84	85	4.089
85	86	9.196	86	87	9.094	87	88	6.785
88	89	4.47	89	90	8.628	90	91	9.637
91	92	6.272	92	93	8.225	93	94	12.944
94	95	6.125	95	96	10.007	96	97	8.922
97	98	2.062	98	99	18.922	99	100	16.701
100	101	11.521	101	102	5.939	102	103	10.53
103	104	6.04	104	105	1.205	105	106	21.968
106	107	1.071	107	108	10.238	108	109	2.041
109	110	1.874	110	111	1.974	111	112	3.763
112	113	4.228	113	114	1.851	114	115	1.907
115	116	8.403	116	117	1.168	117	118	3.638
118	119	6.699	119	120	19.925	120	121	14.928
121	122	29.755	122	123	18.706	123	124	21.433
124	125	16.203	125	126	23.561	126	127	20.391
127	128	30.064	128	129	4.518	129	130	1.692
130	131	26.551	131	132	19.889	132	133	10.527
133	134	12.797	134	135	4.359	135	136	20.203
136	137	19.801	137	138	4.516	138	139	14.731
139	140	10.361	140	141	10.135	141	142	8.843
142	143	1.209	143	144	10.254	144	145	15.346
145	146	17.024	146	147	13.473	147	148	3.232
148	149	6.681	149	150	2.914	150	151	3.03
151	152	11.332	152	153	11.156	153	154	17.253
154	155	6.034	155	156	0.886	156	157	8.846
157	158	5.654	158	159	5.347	159	160	0.654
160	161	9.631	161	162	23.078	162	163	20.462
163	164	23.869	164	165	5.705	165	166	2.185
166	167	9.044	167	168	21.026	168	169	17.047
169	170	27.231	170	171	25.661	171	172	22.124
172	173	13.935	173	174	12.822	174	175	13.161
175	176	27.73	176	177	20.755	177	178	4.64

Punct început	Punct sfârșit	Lungime segment	Punct început	Punct sfârșit	Lungime segment	Punct început	Punct sfârșit	Lungime segment
178	179	17.313	179	180	16.079	180	181	7.051
181	182	10.46	182	183	0.85	183	184	8.465
184	185	5.419	185	186	18.136	186	187	2.697
187	188	2.675	188	189	11.486	189	190	4.007
190	191	8.89	191	192	16.792	192	193	20.262
193	194	20.93	194	195	8.674	195	196	20.743
196	197	7.648	197	198	1.962	198	199	28.099
199	200	13.206	200	201	17.049	201	202	24.088
202	203	13.431	203	204	11.428	204	205	11.821
205	206	29.829	206	207	2.288	207	208	3.799
208	209	21.812	209	210	8.533	210	211	10.952
211	212	8.942	212	213	0.171	213	214	12.448
214	215	18.164	215	216	6.243	216	217	2.669
217	218	1.148	218	219	6.203	219	220	0.961
220	221	2.356	221	222	2.84	222	223	9.912
223	224	0.333	224	225	3.952	225	226	16.703
226	227	0.923	227	228	4.817	228	229	1.352
229	230	11.077	230	231	0.643	231	232	4.758
232	233	11.182	233	234	15.918	234	235	10.4
235	236	22.426	236	237	21.525	237	238	23.863
238	239	10.528	239	240	5.112	240	241	18.376
241	242	7.598	242	243	16.526	243	244	7.923
244	245	2.87	245	246	10.331	246	247	9.745
247	248	5.93	248	249	5.73	249	250	8.69
250	251	4.272	251	252	18.061	252	253	4.348
253	254	0.891	254	255	1.055	255	256	3.271
256	257	1.051	257	258	5.478	258	259	8.565
259	260	5.702	260	261	1.099	261	262	7.678
262	263	18.346	263	264	1.367	264	265	3.424
265	266	14.921	266	267	18.616	267	268	1.367
268	269	26.442	269	270	29.723	270	271	4.634
271	272	9.861	272	273	29.026	273	274	0.428
274	275	0.649	275	276	24.85	276	277	0.735
277	278	1.912	278	279	9.322	279	280	4.864
280	281	8.099	281	282	3.159	282	283	8.11
283	284	7.148	284	285	17.022	285	286	8.475
286	287	10.603	287	288	16.115	288	289	8.866
289	290	15.164	290	291	20.875	291	292	4.888
292	293	21.052	293	294	24.639	294	295	9.993
295	296	11.215	296	297	27.162	297	298	28.127
298	299	12.853	299	300	16.984	300	301	19.04
301	302	6.952	302	303	5.457	303	304	9.026
304	305	3.046	305	306	7.142	306	307	15.77
307	308	5.178	308	309	5.149	309	310	10.439
310	311	9.276	311	312	4.112	312	313	0.575
313	314	13.872	314	315	10.138	315	316	2.517
316	317	5.67	317	318	6.917	318	319	3.55
319	320	14.57	320	321	15.534	321	322	13.367
322	323	4.36	323	324	5.394	324	325	12.926
325	326	6.94	326	327	5.851	327	328	3.763
328	329	6.771	329	330	17.94	330	331	13.694
331	332	4.949	332	333	12.816	333	334	6.264
334	335	3.566	335	336	11.235	336	337	6.024
337	338	9.477	338	339	7.344	339	340	9.553
340	341	7.534	341	342	15.9	342	343	11.879
343	344	1.885	344	345	24.043	345	346	7.684

Punct început	Punct sfârșit	Lungime segment	Punct început	Punct sfârșit	Lungime segment	Punct început	Punct sfârșit	Lungime segment
346	347	0.841	347	348	5.312	348	349	8.021
349	350	10.426	350	1	0.045			

** Lungimile segmentelor sunt determinate în planul de proiecție Stereo 70 și sunt rotunjite la 1 milimetru.

*** Distanța dintre puncte este formată din segmente cumulate ce sunt mai mici decât valoarea 1 milimetru.

Certific că prezentul extras corespunde cu pozițiile în vigoare din cartea funciară originală, păstrată de acest birou.

Prezentul extras de carte funciară este valabil la autentificarea de către notarul public a actelor juridice prin care se sting drepturile reale precum și pentru dezbateră succesiunilor, iar informațiile prezentate sunt susceptibile de orice modificare, în condițiile legii.

S-a achitat tariful de 0 RON, -, pentru serviciul de publicitate imobiliară cu codul nr. 211.

Data soluționării,
03-12-2021

Asistent Registrator,
EMILIA PETRIIȚA NITA

Referent,

Data eliberării,

15 Dec 2021

6

ra)

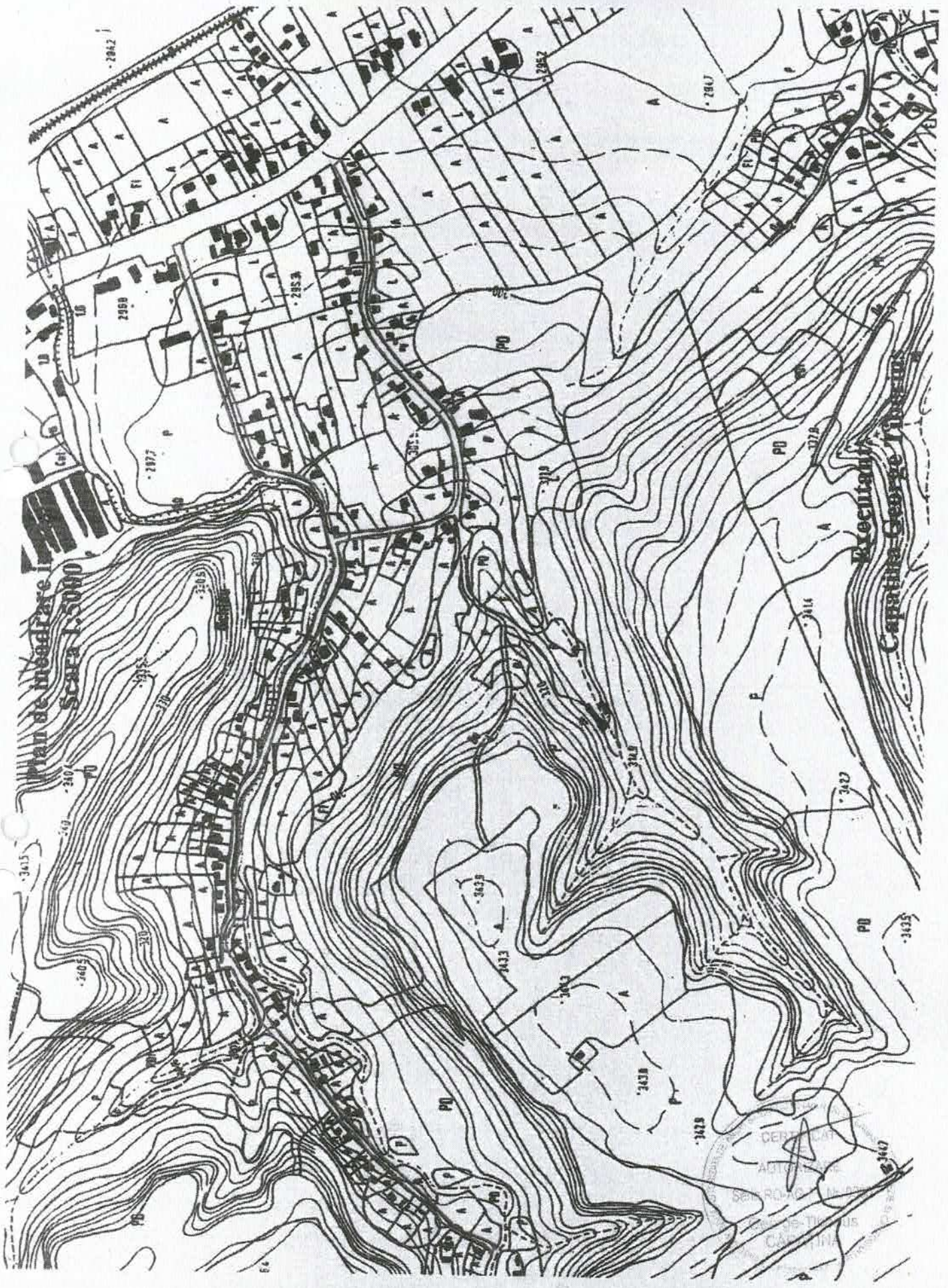

ANEXA 3.3

Rețeaua de drumuri comunale din județul ARGES

Nr. crt. drumului	Denumirea drumului	Traseul drumului	Poziția kilometrică		Lungimea reală
			Origine	Destinație	
1	DC 1	Lăpușani (DJ 731) - Bădești - Domnești (DN 73C)	0+000	10+600	10.600 km
2	DC 1A	Lăpușani (DC 1) - Dealul Lăpușani	0+000	1+100	1.100 km
3	DC 2	Pietroșani (DJ 731) - Bădești	0+000	1+300	1.300 km
4	DC 3	Berevoiești (DN 73C) - Bratia	0+000	6+300	6.300 km
5	DC 4	Corbi (DJ 731) - Jgheaburi	0+000	2+000	2.000 km
6	DC 4A	Corbi (DJ 731) - Budurău -	0+000		

255	DC 207A	Lintești (DN 7) - Pravăț - Cotmeana (DJ 703A)	0+000	1+800	1.800 km
256	DC 208	Negești - Săndulești - Bascovele	0+000	8+000	8.000 km
257	DC 208A	Valea Drăgolești (DJ 704E) - Buzoiești	0+000	3+000	3.000 km
258	DC 209	Zigoneni (DN 7C) - Valea lui Enache - Aluniș	0+000	10+500	10.500 km
259	DC 209A	Argeșani (DN 7C) - Zigoneni (DC 209)	0+000	2+700	2.700 km
260	DC 210	Bascov (DN 7C) - Scheau	0+000	1+350	1.350 km
261	DC 211	Bascov (DN 7) - Ofam - Mielușești (DN 7)	0+000	2+200	2.200 km
262	DC 211A	Bascov (DN 7) - Florea - Zamfirești (DN 7)	0+000	1+850	1.850 km
263	DC 212	Valea Ursului - Glâmbocu	0+000	2+000	2.000 km
264	DC 212A	Bascov (DN 7C) - Păisești - Glâmbocu	0+000	2+000	2.000 km
265	DC 212B	Bascov - Rotărești - Glâmbocu	0+000	3+300	3.300 km
266	DC 213	Argeșani (DN 7C) - Băiculești - Zigoneni (DN 7C)	0+000	5+500	5.500 km
267	DC 214	Bascov - Uiasca	0+000	4+500	4.500 km
268	DC 215	DJ 703I - Bunești	0+000	3+000	3.000 km
269	DC 216	Mălureni (DJ 703I) - Toplița	0+000	7+200	7.200 km
270	DC 216A	Zgaroiști - Valea Butei	0+000	7+000	7.000 km
271	DC 217	DN 7C - Capu Piscului	0+000	1+500	1.500 km
272	DC 218	Stroiști (DJ 703I) - Valea Muscelului - Vălsănești	0+000	5+300	5.300 km
273	DC 218A	Costești (DC 218) - Valea Muscelului	0+000	3+200	3.200 km
274	DC 218B	Valea Frumoasă (DJ 703I) - Stroști (DJ 703I)	0+000	1+100	1.100 km
275	DC 219	Budeasa (DJ 703K) - Baraj Budeasa	0+000	1+200	1.200 km
276	DC 219A	Bascov - Baraj Budeasa	0+000	1+600	1.600 km
277	DC 220	Budeasa Mare (DJ 703K) -	0+000	6+000	6.000 km

